Спеціальність:
J6 Авіаційний транспорт

Цивільна професія:
Інженер аеропорту

Інженер аеродромного забезпечення

Перетворити злітну смугу на високотехнологічний заправний та енергетичний хаб означає тримати під контролем сотні технічних процесів одночасно.

Ти керуєш парком спеціальної техніки: від потужних мобільних електростанцій до газозарядних машин. Ти організовуєш "пит-стоп" для літаків: подача електроенергії, заправка спецрідинами та газами. Твоя робота гарантує, що авіаційна частина функціонує як єдиний злагоджений механізм, де кожен борт отримує все необхідне для вильоту за лічені хвилини.

У цивільному житті ти — ідеальний кандидат для будь-якого міжнародного аеропорту. Керування службами наземного обслуговування (Ground Handling), логістика технічних газів чи управління автопарком спецтехніки — це стабільна і високооплачувана робота.

Де навчають?

ХНУПС ім. І. Кожедуба | Термін навчання: **4 роки** | Диплом **бакалавра**

Див. сторінку 92

Спеціальність:
G3 Електрична інженерія

Цивільна професія: Інженер енергосистем

Начальник електротехнічної служби

Вдихнути життя у найсучасніші системи ППО та командні пункти — твоя щоденна місія. Без стабільної енергії навіть Patriot чи S-300 залишаються лише купою нерухомого металу.

Твоя місія — забезпечити безперебійне живлення там, де це неможливо. Ти розгортаєш мобільні електростанції в чистому полі, підключаєш до мережі надсучасні комплекси NASAMS та IRIS-T, проєктуєш захист від перенапруг для чутливої електроніки.
Ти знаєш, як змусити працювати все: від дизель-генератора до високовольтної підстанції. Поки є ти — радари крутяться, а ракети готові до пуску.

У цивільному житті енергетика — це найбільш стабільна і високооплачувана галузь. Інженери, які вміють керувати енергосистемами, працювати з промисловою автоматикою та відновлювати мережі (ДТЕК, Укренерго, промислові гіганти), потрібні завжди і всюди.

Де навчають?

ХНУПС ім. І. Кожедуба | Термін навчання: **4 роки** | Диплом **бакалавра**

Див. сторінку 92

МЕНЕДЖМЕНТ, КОМУНІКАЦІЇ ТА ПРАВО

Твій улюблений скіл в RPG — «Красномовство»? Ти знаєш, що вдалий діалог вирішує проблеми краще за бійку? Або в стратегіях ти геній економіки, бо розумієш: без ресурсів армія не воює?

Тут ти — **«адмін» процесів перемоги**. Психологія та робота з людьми — це твої «баффи» для морального духу. Логістика та фінанси — це ідеальний менеджмент інвентаря всієї армії. А право, журналістика та міжнародні зв'язки — це гра на світовій арені. Ти забезпечуєш, захищаєш і переконуєш. **Стань голосом і надійним тилом**, без якого фронт не встоїть.

Що тебе більше цікавить?

Психологія 66
HR, робота з персоналом 68
Менеджмент, організація 70
Медіа, комунікації 73
Інформаційна боротьба та геополітика 75
Право 78
Культура 80

ПСИХОЛОГІЯ

У грі важливо слідкувати не тільки за HP, а й за смужкою Sanity. Війна — це шалений тиск, і ти — той, хто не дасть цьому показнику впасти до нуля.

Військовий психолог — це головний Support для менталки бійця. Твоя задача — не допустити «Тілту» (Tilt), коли емоції заважають виконувати місію. Ти знімаєш найважчі «дебафи» страху та стресу, перезавантажуєш свідомість після важких боїв і ставиш ментальний захист. Ти перетворюєш звичайних людей на незламних воїнів, «бафаючи» їхню мотивацію та стійкість. Пам'ятай: найпотужніша зброя — це не ракета, а людина, яка чітко знає, що робить. Тримай мораль команди на висоті.

Твій кабінет — це зона респауну для емоцій. Ти налаштовуєш внутрішній «софт» бійців на перемогу. Стань тим, хто повертає драйв до життя.

Спеціальність: С4 Психологія

Цивільна професія: Клінічний психолог

Офіцер-психолог

Стати архітектором незламності — це місія тих, хто розуміє: перемога починається в голові. Твоя зброя — не метал і порох, а влучне слово, емпатія та глибокі знання людської психіки.

Твоя робота — не в кабінеті з кушеткою, а серед людей. Перед боєм ти налаштовуєш підрозділ на виконання завдання. Після бою ти проводиш декомпресію — допомагаєш бійцям "видихнути" війну, зняти гострий стрес і не понести його додому. Ти вчиш їх технік саморегуляції, щоб руки не тремтіли у відповідальний момент. Ти — той, хто помічає "вигорання" командира або конфлікт у взводі до того, як це стане проблемою.

У цивільному житті HR-директори та кризові психологи заробляють великі гроші. Ти вмієш працювати з людьми в умовах максимального тиску, а це найдорожчий скіл у бізнесі.

Де навчають?

ВІКНУ ім. Т. Шевченка | Термін навчання: **4 роки** | Диплом **бакалавра**

Див. сторінку 120

ХНУПС ім. І. Кожедуба

Див. сторінку 92

Спеціальність: К6 Забезпечення військ

Цивільна професія: Психолог / HR-менеджер

Офіцер групи психологічного забезпечення

Стати головним ментором підрозділу означає володіти суперсилою — розуміти людей краще, ніж вони самі себе. Ти відповідаєш за те, щоб команда ніколи не "перегоріла", адже навіть найсучасніша техніка стає безсилою без міцного бойового духу.

Твоя робота — це справжній «тюнінг» людських можливостей. Ти вчиш бійців керувати стресом, як перемикати емоції та залишатися холоднокровним у будь-якій ситуації. Ти проводиш тренінги, тестування та будуєш незламний командний дух (teambuilding), перетворюючи групу людей на єдиний організм.

Тут ти прокачаєш емоційний інтелект на рівень «бог». Ти навчишся вирішувати конфлікти, мотивувати та підтримувати.

Де навчають?

НАСВ ім. П.Сагайдачного

Див. сторінку 96

ХНУПС ім. І. Кожедуба

Див. сторінку 92

ІВМС

Див. сторінку 124

Термін навчання: **4 роки**

Диплом **бакалавра**

HR, РОБОТА З ПЕРСОНАЛОМ

Ти знаєш, що успіх рейду залежить не від шмоту, а від правильного Party Setup? Тоді ти розумієш суть військового HR.

Це менеджмент клану на рівні держави. Твоя суперсила — бачити приховані Стати та Перки людей. Ти проводиш Skill Check, знаходячи кожному ідеальне місце в строю. Ти формуєш не натовп, а Dream Team, де кожен боєць ефективний на 100%.

Соціальна робота — це підтримка високої Моралі гільдії. Ти слідкуєш, щоб права бійців були захищені, а всі соціальні «бонуси» та виплати надходили вчасно. Ти — гарант справедливості.

Армія — це люди. А ти — той, хто робить з людей єдиний, непереможний організм. Побудуй структуру, яка працює без лагів. Твій інтелект вирішує, хто і де принесе перемогу. Стань головним архітектором найсильнішої команди.

Спеціальність: К6 Забезпечення військ

Цивільна професія: HR-менеджер

Офіцер з управління персоналом (військовий HR)

Виступити архітектором найголовнішого ресурсу армії — людей, означає збирати ідеальну команду для місій, де немає права на помилку. Ти формуєш ту саму "Dream Team", де кожен талант розкривається на повну, а кожен гравець перебуває на своєму місці.

Твоя робота — це сучасний менеджмент людського капіталу. Ти займаєшся рекрутингом, плануєш кар'єру бійців та офіцерів, слідкуєш за тим, щоб організаційна структура була ефективною. Це не нудна канцелярія, це управління долями та професійним розвитком тисяч людей.

Тут ти прокачаєш "soft skills" на максимум: психологія, комунікація, організація процесів. Ти станеш експертом, який знає, як керувати великими колективами.

Де навчають?

НАСВ ім. П.Сагайдачного

Див. сторінку 96

Військова Академія

Див. сторінку 100

Термін навчання: **4 роки**

Диплом **бакалавра**

Спеціальність: І10 Соціальна робота та консультування

Цивільна професія: Соціальний працівник

Офіцер із соціальної роботи

Ти — соціальний щит для тих, хто тримає щит військовий. Солдат не може ефективно воювати, якщо його думки зайняті тим, що родина вдома не має грошей, а пораненому побратиму відмовляють у виплатах. Твоя зброя — емпатія та бездоганне знання бюрократії.

Ти впроваджуєш стандарти NATO Social Services. Це означає, що людина для армії — це не ресурс, а цінність.
Ти допомагаєш оформити статус УБД, виплати за поранення, пільги на житло.
Ти — той, хто стукає у двері чиновників, щоб вибити належне для героя. Окрема місія — робота з родинами.
Коли боєць на "нулі", ти — його зв'язок з мирним життям.
Ти підтримуєш дружин і дітей, допомагаєш родинам загиблих.
Ти робиш так, щоб держава виконувала свої обіцянки перед захисниками.
У цивільному житті ти — експерт із соціальної політики або HR-спеціаліст.

Де навчають?

ВІКНУ ім. Т. Шевченка

Термін навчання: **4 роки**

Диплом **бакалавра**

Див. сторінку 120

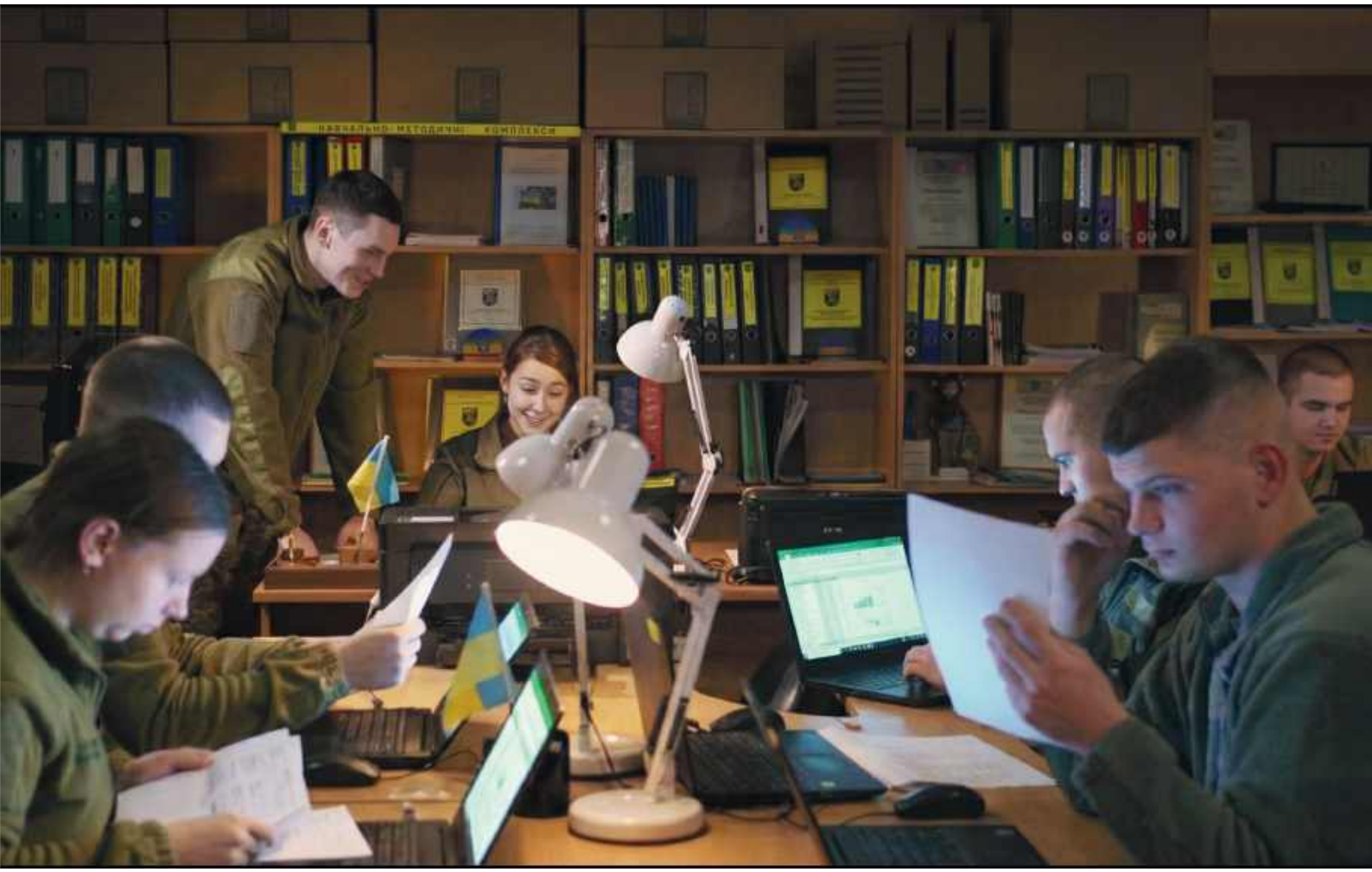

МЕНЕДЖМЕНТ, ОРГАНІЗАЦІЯ

Ти майстер економічних стратегій? Знаєш, що без ресурсів навіть елітний юніт — це ніщо? Ласкаво просимо в Hardcore Logistics.

Тут ти — головний менеджер війни. Військові фінанси — це контроль над «голдою» армії. Ти керуєш бюджетом рівня Tycoon, забезпечуючи фінансовий тил.

Ти відповідаєш за глобальний Inventory. Твоя місія — не просто «привезти», а гарантувати повне забезпечення та організувати логістику. Паливо, топовий «шмот» (екіпірування) та провізія мають з'явитися вчасно. Ти будуєш безперебійні Supply Chains, щоб у кожного був повний бак і все необхідне для виживання ще до початку бою.

Твоя суперсила — Resource Management. Без тебе армія піде в AFK. Стань тим, хто живить цю машину перемоги.

Спеціальність: D2 Фінанси, банківська справа, страхування та фондовий ринок

Цивільна професія: Фінансист

Начальник фінансово-економічної служби

Очолити фінансовий департамент величезної корпорації під назвою "Бригада" — це виклик для тих, хто володіє математичним мисленням та залізною витримкою. Через твої руки проходять сотні мільйонів гривень бюджетних коштів, а твоя точність гарантує, що кожна гривня працює на зміцнення обороноздатності.

Твоя головна місія — люди. Ти відповідаєш за те, щоб кожен солдат, який ризикує життям в окопі, вчасно отримав свої грошове забезпечення та "бойові" виплати. Також ти керуєш господарською діяльністю: оплачуєш рахунки за електрику, закупівлі запчастин, палива та харчування.

Ти — бар'єр проти корупції та неефективного використання грошей платників податків.

Твій підпис важить стільки ж, скільки підпис командира.

Де навчають?

ВІКНУ ім. Т. Шевченка

Термін навчання: **4 роки**

Диплом **бакалавра**

Див. сторінку 120

Спеціальність: К6 Забезпечення військ

Цивільна професія: Операційний директор мережі ресторанів

Начальник продовольчої служби

Ти очолюєш масштабний ресторанний холдинг, який щоденно годує тисячі людей, — це завдання для справжнього стратега. Під твоїм управлінням перебувають стаціонарні об'єкти та мобільні хаби, які гарантують: кожен воїн, незалежно від місця перебування, отримає якісне харчування.

Твоє завдання — керувати повним циклом: від підбору постачальників та навчання персоналу до жорсткого контролю якості продуктів та розробки меню, що враховує шалені навантаження. Твій інструмент — цифрові системи обліку, знання сучасних технологій зберігання та вміння розгорнути «ресторан» посеред чистого поля без світла й води.

Це — лідерство у сфері сервісу. Ти вчишся дбати про людей у найскладніших умовах. Такий досвід — ідеальний старт для кар'єри директора ресторану або F&B-менеджера в міжнародних мережах готелів.

Де навчають?

Військова Академія

Термін навчання: **4 роки**

Диплом **бакалавра**

Див. сторінку 100

Спеціальність: К6 Забезпечення військ

Цивільна професія: Supply Chain Director

Начальник речової служби

Зробити так, щоб сучасна амуніція працювала на бійця як друга шкіра, під силу лише фахівцю твоєї кваліфікації. Ти тестуєш, відбираєш та впроваджуєш найкращі зразки військової екіпіровки, створюючи образ сучасного професіонала.

Ти створюєш комфорт у пеклі, забезпечуючи кожного бійця «другою шкірою», що рятує життя. Твоє завдання — керувати повним циклом: від прогнозування потреб цілої бригади до жорсткого контролю якості тканин та фурнітури. Твій інструмент — міжнародні системи обліку (SAP), знання сучасних матеріалів та вміння організувати сервіс (прання, ремонт одягу і лазню) посеред степу.

Ти вчишся керувати складською логістикою в умовах нульової толерантності до браку. Такий досвід готує тебе до позиції Procurement Manager у глобальних брендах.

Де навчають?

Військова Академія

Термін навчання: **4 роки**

Диплом **бакалавра**

Див. сторінку 100

Спеціальність: К6 Забезпечення військ

Цивільна професія: Energy Supply Director

Начальник служби ПММ

Забезпечувати армію "кров'ю", без якої зупиниться кожен танк, літак чи вантажівка, — твоя стратегічна місія.

Ти організуєш розгалужену мережу мобільних заправок, магістральних трубопроводів та лабораторій контролю якості. Знаєш потреби кожного танка, літака, гвинтокрила чи дрона, гарантуючи, що техніка не зупиниться в складний момент.

Твоє завдання — розраховувати паливні апетити цілих бригад та організовувати невидиму для ворога логістику. Це постійна шахова партія проти розвідки противника і складно уявити щось більш цікаве та азартне.

Ти вчишся діяти в умовах, де відхилення від графіка постачання означає зупинку наступу. Такий бекграунд — ідеальний вхідний квиток у топменеджмент паливних мереж (АЗС) та нафтобаз.

Де навчають?

Військова Академія | Термін навчання: **4 роки** | Диплом **бакалавра**

Див. сторінку 100

Спеціальність: К6 Забезпечення військ

Цивільна професія: Head of Logistics

Спеціаліст з транспортної логістики війська

Виступати операційним директором транспортного гіганта, що діє в зоні найвищого ризику, — це робота для справжніх стратегів.

Ти працюєш в центрі управління "флотами" автомобільного транспорту та вантажних дронів. Керуєш постачанням крізь залізничні вузли та порти, організовуєш доставку критичного вантажу літаками. Ти — той, хто змушує матеріальні ресурси армії рухатися, поєднуючи тисячі маршрутів у єдиний потік.

Твій інструмент — геоінформаційні системи (ГІС), дрони для розвідки маршрутів та розрахунки, що не дозволяють жодній машині «возити повітря». Ти вчишся керувати сотнями одиниць техніки, будувати безпечні шляхи під обстрілами та забезпечувати життєдіяльність цілих підрозділів за будь-яких умов.

Де навчають?

Військова Академія | Термін навчання: **4 роки** | Диплом **бакалавра**

Див. сторінку 100

МЕДІА, КОМУНІКАЦІЇ

Ти знаєш, що інфопростір — це окрема карта, де бій триває 24/7? Тут слово б'є сильніше за калібр.

Військові журналісти — це елітні Content Creators та стрімери правди. Ти створюєш Lore (історію) цієї війни в реальному часі. Твоя камера — це зброя, що знищує ворожі фейки. Ти формуєш світогляд мільйонів, показуючи героїв та злочинців.

Цивільно-військове співробітництво (CIMIC) — це прокачана на максимум гілка Diplomacy та Charisma. Твоя місія — налагодити контакт із мирним населенням. Ти вирішуєш конфлікти, допомагаєш людям і качаєш Reputation армії серед цивільних.

Твій контент — це моральний дух нації та підтримка світу. Ти — головний інфлюенсер на полі бою. Твої репортажі залітають у глобальні тренди, змушуючи світ діяти. Керуй наративом, поки ворог спамить брехнею.

Спеціальність:
С7 Журналістика

Цивільна професія:
Журналіст

Військовий кореспондент

Писати історію в реальному часі та фіксувати кожен крок нашої боротьби — це місія, що потребує надзвичайної відваги. Без тебе подвиг солдата залишиться невідомим, а злочин ворога — безкарним.

Ти — Військовий кореспондент. Ти провідник для світових медіа (CNN, BBC, Reuters) у пекло війни. Ти організовуєш їхню роботу так, щоб світ побачив правду, але ворог не дізнався про наші позиції. Ти створюєш контент, який піднімає дух нації. Твої фотографії обертаються на обкладинки світових журналів, а твої репортажі змушують партнерів давати нам зброю. Ти ведеш інформаційну війну, де кожен лайк і репост — це маленька перемога над ворожою пропагандою.

У цивільному житті ти — медіа-акула. Досвід роботи в екстремальних умовах, вміння швидко обробляти інформацію та комунікувати з ким завгодно роблять тебе ідеальним кандидатом для топових телеканалів та міжнародних інформагенцій.

Де навчають?

ВІКНУ ім. Т. Шевченка

Термін навчання: **4 роки**

Диплом **бакалавра**

Див. сторінку 120

Спеціальність:
C7 Журналістика

Цивільна професія: Менеджер зі зв'язків з громадськістю

Пресофіцер

Стати офіційним обличчям та голосом свого підрозділу — це місія, від якої залежить успіх усієї армії. У світі, де новини розлітаються миттєво, ти забезпечуєш той нерозривний зв'язок між фронтом і тилом.

Ти — головний комунікатор. Ти не просто пишеш пости у Facebook чи Telegram. Ти керуєш репутацією бригади. Коли приїжджають журналісти CNN чи BBC, ти організовуєш їхню роботу, гарантуєш безпеку і стежиш, щоб у кадр не потрапило зайве. Ти працюєш як кризовий менеджер. Якщо стається щось погане, ти маєш пояснити це суспільству так, щоб не посіяти паніку. Ти створюєш бренд свого підрозділу, який знають і поважають у всьому світі.

У цивільному житті ти — професійний піарник. Вміння керувати інформаційними потоками, працювати з негативом та будувати імідж — це навички, за які корпорації платять величезні гонорари.

Де навчають?

ВІКНУ ім. Т. Шевченка | Термін навчання: **4 роки** | Диплом **бакалавра**

Див. сторінку 120

Спеціальність:
D8 Право

Цивільна професія: Менеджер зі зв'язків з громадськістю

Офіцер цивільно-військового співробітництва

Ти — місток між армією та народом. Танк не проїде, якщо його заблокує наляканий натовп. Артилерія не зможе працювати, якщо поруч граються діти. Твоє завдання — завоювати "розум і серця" місцевого населення.

Ти домовляєшся з місцевими мерами, директорами шкіл та лікарень. Ти організовуєш евакуацію цивільних з-під обстрілів, доставку гуманітарної допомоги, відновлення світла та води. Ти робиш так, щоб цивільні бачили в солдаті не загрозу, а захисника. Ти гасиш конфлікти ще до того, як вони почнуться. Там, де ворог використовує терор, ти використовуєш співпрацю. Твоя ефективність вимірюється не кількістю вбитих ворогів, а кількістю врятованих життів і рівнем підтримки місцевих. Вміння домовлятися з будь-ким у будь-якій ситуації — це суперсила.

Де навчають?

ВІКНУ ім. Т. Шевченка | Термін навчання: **4 роки** | Диплом **бакалавра**

Див. сторінку 120

ІНФОРМАЦІЙНА БОРОТЬБА ТА ГЕОПОЛІТИКА

Ласкаво просимо на «Грандіозну шахівницю». Тут один влучний наратив сильніший за танк. Це твоя глобальна Macro Game.

Міжнародники будують найпотужніше світове «паті», використовуючи Soft Power для тиску на ворога та створення альянсів.

Інформаційні операції — це територія PSYOP та Narrative Control. Твоя місія: «дебафати» мораль противника, ламати фейки та формувати реальність.

Перекладачі забезпечують Cultural Intelligence. Ви перетворюєте слова на високоточну зброю, зрозумілу всьому світу.

Тут перемагають силою ідеї. Ти — сірий кардинал цієї війни. Твої слова здатні відкрити кордони для зброї або ізолювати агресора назавжди. Стань Грандмейстером геополітики і змусь світ грати за твоїми правилами.

Спеціальність: К6 Забезпечення військ

Цивільна професія: Digital-маркетолог

Офіцер підрозділу психологічних операцій

Змінити хід бою за допомогою одного вірусного ролика — суперсила, доступна лише майстрам інформаційних операцій. Ти знаєш, як працюють алгоритми сприйняття, і використовуєш ці знання, щоб зламати волю противника до опору ще до того, як він наблизиться до наших позицій.

Це «бойовий маркетинг» та психологія в дії. Ти вивчаєш слабкі місця противника і б'єш точно в ціль: створюєш контент, що сіє сумніви та ламає волю ворога.

Ти – режисер реальності, який формує інформаційний простір. Твоя робота – перемагати ворога в його ж голові ще до початку бою.

Тут ти станеш майстром комунікацій та медіа-впливу. Ти навчишся керувати масовою свідомістю та створювати наративи, які змінюють історію.

Де навчають?

ЖВІ ім. С.П. Корольова

Термін навчання: **4 роки**

Диплом **бакалавра**

Див. сторінку 108

Спеціальність: С2 Політологія

Цивільна професія: Політтехнолог

Офіцер зі стратегічних комунікацій

Очолити битву за наративи в глобальному масштабі — це виклик для справжнього стратега. Твоє завдання — зробити так, щоб світ і власне населення підтримували армію, а ворог — втрачав віру в перемогу.

Ти працюєш на межі аналітики, соціології та психології мас. Ти вивчаєш суспільні настрої в зоні бойових дій: що думають місцеві жителі, як на них впливає ворожа пропаганда, і як цьому ефективно протидіяти. Ти формуєш правильні меседжі для медіа та суспільства та захищаєш інформаційний простір від фейків та маніпуляцій. Твоя робота — це аналіз сотень джерел інформації, щоб дати командуванню чітку картину: хто наш друг, хто ворог, і як переконати тих, хто сумнівається.

У цивільному житті ти — "сірий кардинал" політики або бізнесу.

Де навчають?

ВІКНУ ім. Т. Шевченка | Термін навчання: **4 роки** | Диплом **бакалавра**

Див. сторінку 120

Спеціальність: С3 Міжнародні відносини

Цивільна професія: Дипломат

Офіцер міжнародного воєнного співробітництва

Опанувати мистецтво переговорів як найпотужнішу зброю на світовій арені — твоя професійна місія. Твій фронт — це зали переговорів у Брюсселі, Вашингтоні та Лондоні. Твоя перемога — це підписаний договір про постачання зброї або нові санкції проти агресора.

Ти займаєшся євроатлантичною інтеграцією. Ти переводиш ЗСУ на стандарти НАТО не на словах, а на папері і в процедурах. Ти знаєш, як працює бюрократія Альянсу і як змусити її працювати на нас.
Ти той, хто контролює виконання міжнародних договорів про зброю.
Ти інспектуєш військові об'єкти і гарантуєш, що правила гри дотримуються. Ти координуєш навчання наших бійців за кордоном і будуєш коаліції.

У цивільному житті ти — готовий дипломат для МЗС або аналітик для міжнародних фондів

Де навчають?

ВІКНУ ім. Т. Шевченка | Термін навчання: **4 роки** | Диплом **бакалавра**

Див. сторінку 120